

Gro Wollebæk

LÆRARRETTLEIING

# Spire

• GRØN • GUL



GAN Aschehoug

# Innhold

Her finner du ekstra kopieringsark tilknyttet arbeidsboka *Spire gul*.  
Kopieringsarkene ligger i kronologisk rekkefølge i forhold til temaene i *Spire gul*.



## Spire gul

- Sjøfugler
- Melkeprodukter
- Kortreist? – faktaark om de ulike landene, 8 stk.
- Skogen
- Rovdyr
- Skjelettet / skjelettet – fasit
- Loop / domino

# Sjøfuglar

Sjå på bilda og les om raudnebbterna og tjelden på side 4 i *Spire gul*.

Samanlikn dei to fuglane. kva er likt og kva er ulikt?



Raudnebbterne



Tjeld

LIKT

ULIKT

Sjå på bilda og les om gråmåsen og svartbaken på side 4 i *Spire gul*.

Samanlikn dei to fuglane. kva er likt og kva er ulikt?



Gråmåse



Svartbak

LIKT

ULIKT

# Mjølkeprodukt

Skriv det du kan om dei ulike mjølkeprodukta. Bruk side 15 i *Spire gul* som hjelp.

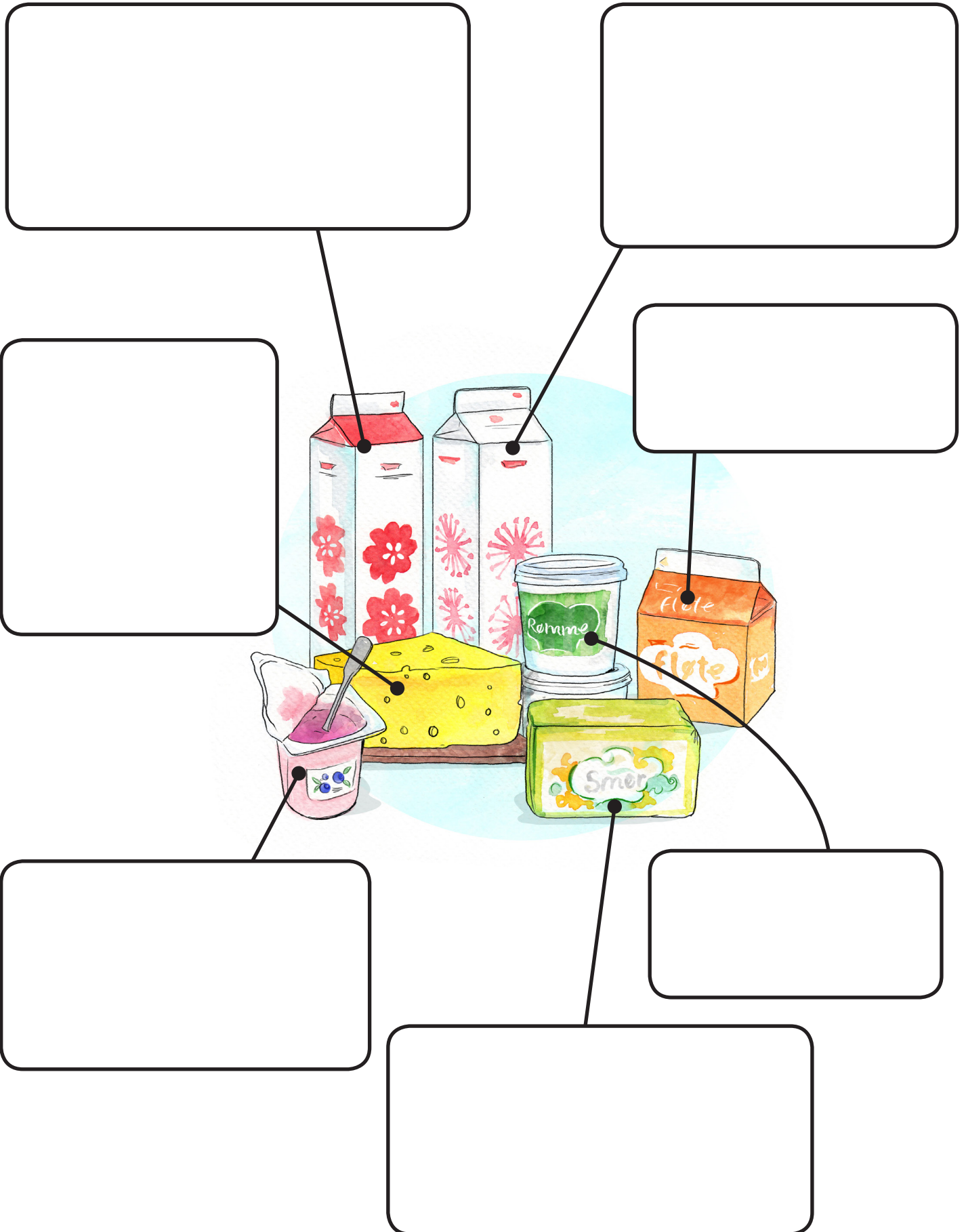



# BRASIL



## FAKTA OM BRASIL

Verdsdel: Sør-Amerika

Innbyggjarar: ca. 200 millionar menneske

Språk: I Brasil snakkar dei portugisisk.

Tidsskilnad: Brasil ligg 3 timar etter Noreg.



Flagget til Brasil

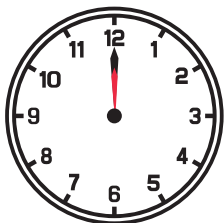

Noreg

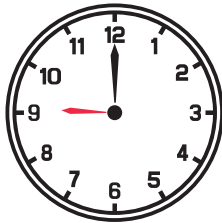

Brasil

Kjent for: Karneval og fotball

Frå Brasil kjøper vi: Appelsinar



# USA



## FAKTA OM USA (Amerikas Forente Statar)

Verdsdel: Nord-Amerika

Innbyggjarar: ca. 300 millionar menneske

Språk: I USA snakkar dei engelsk.

Tidsskilnad: USA ligg 6 timer etter Noreg.

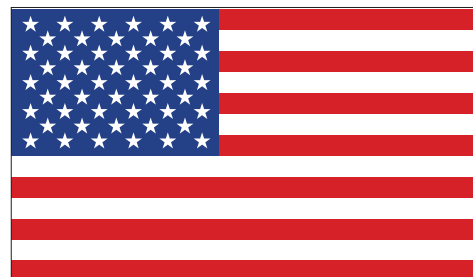

Flagget til USA

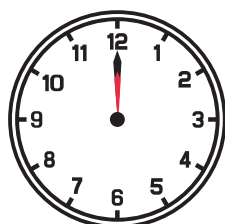

Noreg

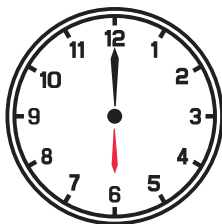

USA

Kjent for: Fridomsgudinna, skyskraparar og indianarar

Frå USA kjøper vi: Appelsinar



# INDIA



## FAKTA OM INDIA

Verdsdel: Asia

Innbyggjarar: ca. 1,25 milliardar menneske

Språk: I India snakkar dei hindi og engelsk.

Tidsskilnad: India ligg 4 timer og 30 minutt før Noreg.



Flagget til India

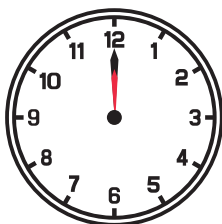

Noreg

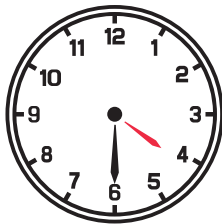

India

Kjent for: Buddha, bengaltiger og krydder.

Frå India kjøper vi: Bananar



# KONGO



## FAKTA OM KONGO (den demokratiske republikken)

Verdsdel: Afika

Innbyggjarar: ca. 67 millionar menneske

Språk: I Kongo snakkar dei mest fransk, men det finst over 200 ulike språk i Kongo.

Tidsskilnad: Kongo har same klokkeslett som Noreg.

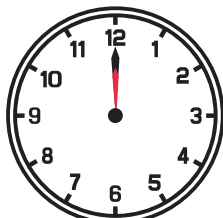

Noreg

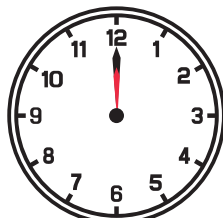

Kongo



Flagget til Kongo

Kjent for: Gull, sølv og diamantar.  
Har verdas nest største regnskog.

Frå Kongo kjøper vi: Bananar





# ITALIA



## FAKTA OM ITALIA

Verdsdel: Europa

Innbyggjarar: ca. 60 millionar menneske

Språk: I Italia snakkar dei italiensk.

Tidsskilnad: Italia har same klokkeslett som Noreg.



Flagget til Italia

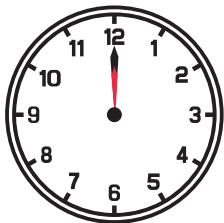

Noreg

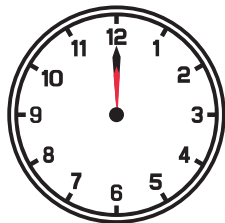

Italia

Kjent for: Arkitektur og kunst

Frå Italia kjøper vi: Kiwi



# NEW ZEALAND



## FAKTA OM NEW ZEALAND

Verdsdel: Oseania

Innbyggjarar: ca. 4,4 millionar menneske

Språk: På New Zealand snakkar dei engelsk og maori.

Tidsskilnad: New Zealand ligg 12 timar før Noreg.

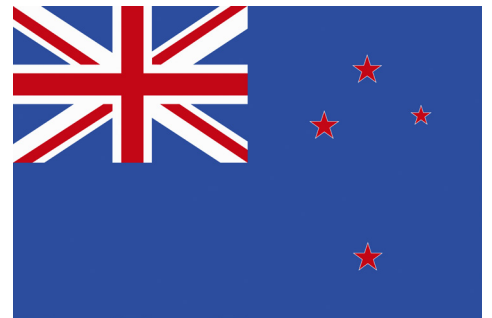

Flagget til New Zealand

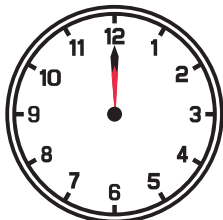

Noreg  
kl. 12 om natta.

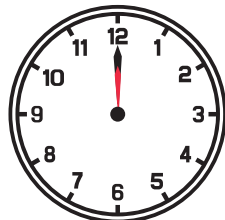

New Zealand  
kl. 12 om dagen.

Kjent for: Høge fjell og vulkanar

Frå New Zealand kjøper vi: Kiwi



# MAROKKO



## FAKTA OM MAROKKO

Verdsdel: Afrika

Innbyggjarar: ca. 33 millionar menneske

Språk: I Marokko snakkar dei arabisk og berber.

Tidsskilnad: Marokko ligg éin time etter Noreg.

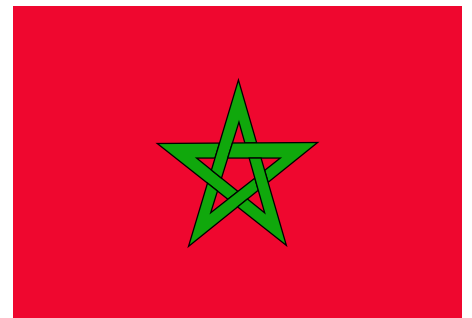

Flagget til Marokko

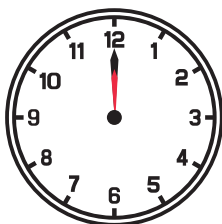

Noreg

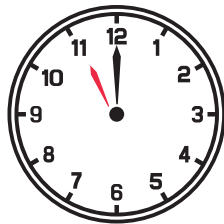

Marokko

Kjent for: Markedet i Marrakech

Frå Marokko kjøper vi: Klementinar





# SPANIA



## FAKTA OM SPANIA

Verdsdel: Europa

Innbyggjarar: ca. 46 millionar menneske

Språk: I Spania snakkar dei spansk.

Tidsskilnad: Spania har same klokkeslett som Noreg.



Flagget til Spania

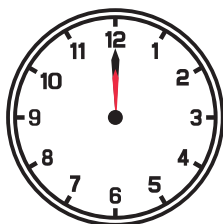

Noreg

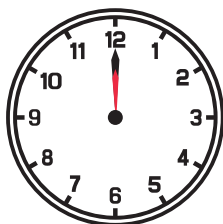

Spania



Kjent for: Flamenco, tyrefekting og fotball.

Frå Spania kjøper vi: Klementinar



# Skogen

Les om ulike typar skog på side 26 – 29 i *Spire gul*.

Skriv setningar om barskog og lauvskog. Snakk saman om kva som er likt og kva er ulikt.

## BARSKOG



## LAUVSKOG



## Fleip eller fakta?

Les om konglar på side 29 i *Spire gul*.

Finn ut kva som er sant og usant.

JAU

NEI

Det veks konglar på alle tre.	<input type="checkbox"/>	<input type="checkbox"/>
Lauvtre har flest konglar.	<input type="checkbox"/>	<input type="checkbox"/>
Det finst små frø inni konglane.	<input type="checkbox"/>	<input type="checkbox"/>
Konglefrøa spreier seg bare med vinden.	<input type="checkbox"/>	<input type="checkbox"/>
Mange dyr liker å ete konglefrøa.	<input type="checkbox"/>	<input type="checkbox"/>
Grankongle og furukongle ser ulike ut.	<input type="checkbox"/>	<input type="checkbox"/>



Skriv tre faktasetningar om konglar.

---

---

---

# Rovdyr

Les om norske rovdyr på side 30 i Spire gul. Skriv faktasetninger.



---

---

---

---

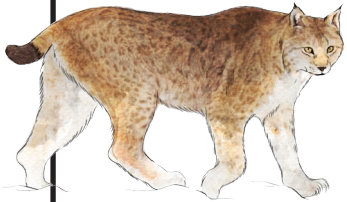

---

---

---

---



---

---

---

---



---

---

---

---

# Skjelettet

Kva heiter det, trur du?

Les orda under og skriv rett namn på rett del av skjelettet.

- HOVUDSKALLE
- LÅRBEIN
- LEGGBEIN
- RIBBEIN
- KRAGEBEIN
- SKINNEBEIN
- OLBOGEBEIN
- RYGGRAD
- BEKKEN
- SPOLEBEIN

?

Kva for del av skjelettet er synleg?

\_\_\_\_\_

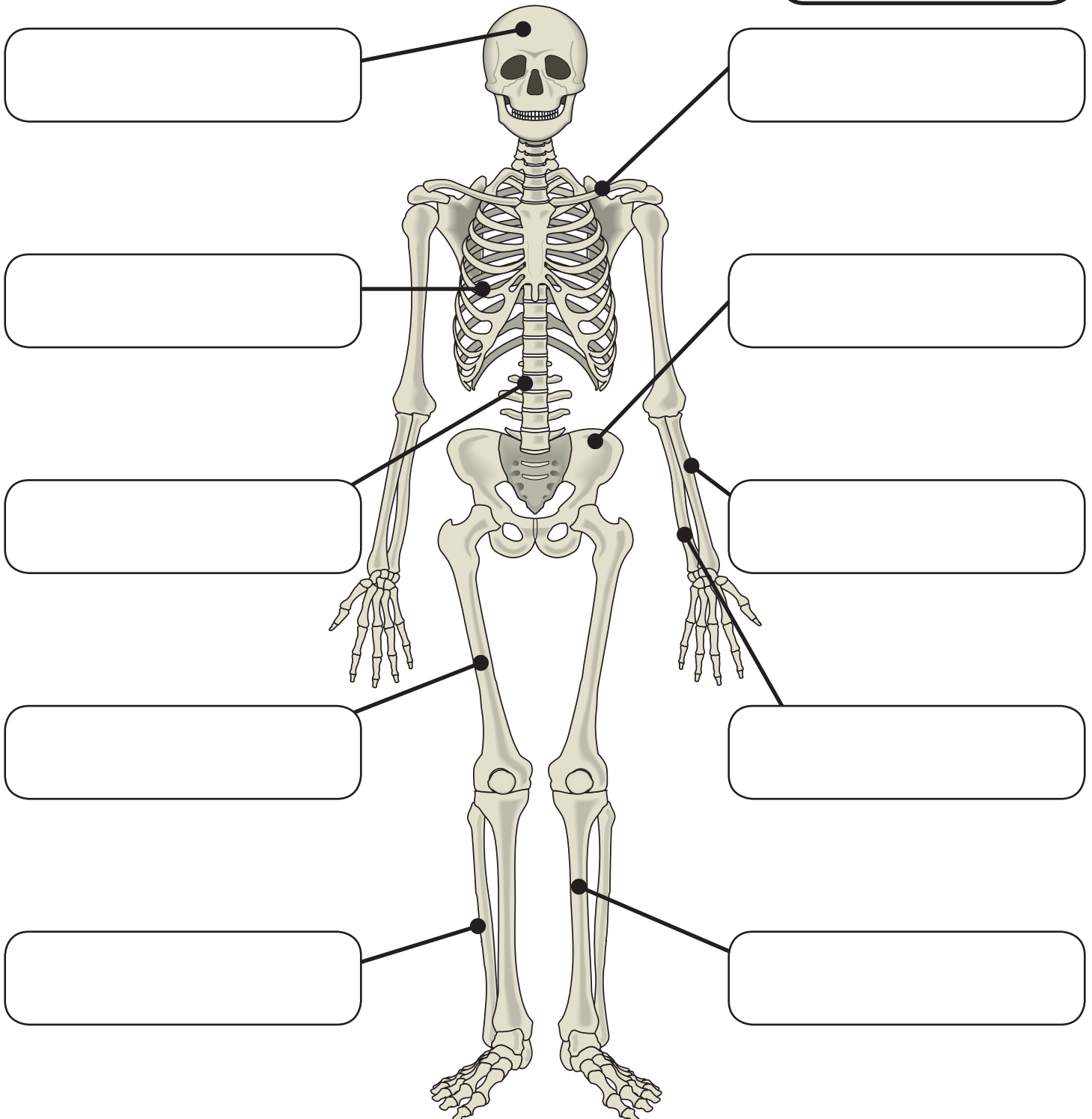

# Skjelettet – fasit

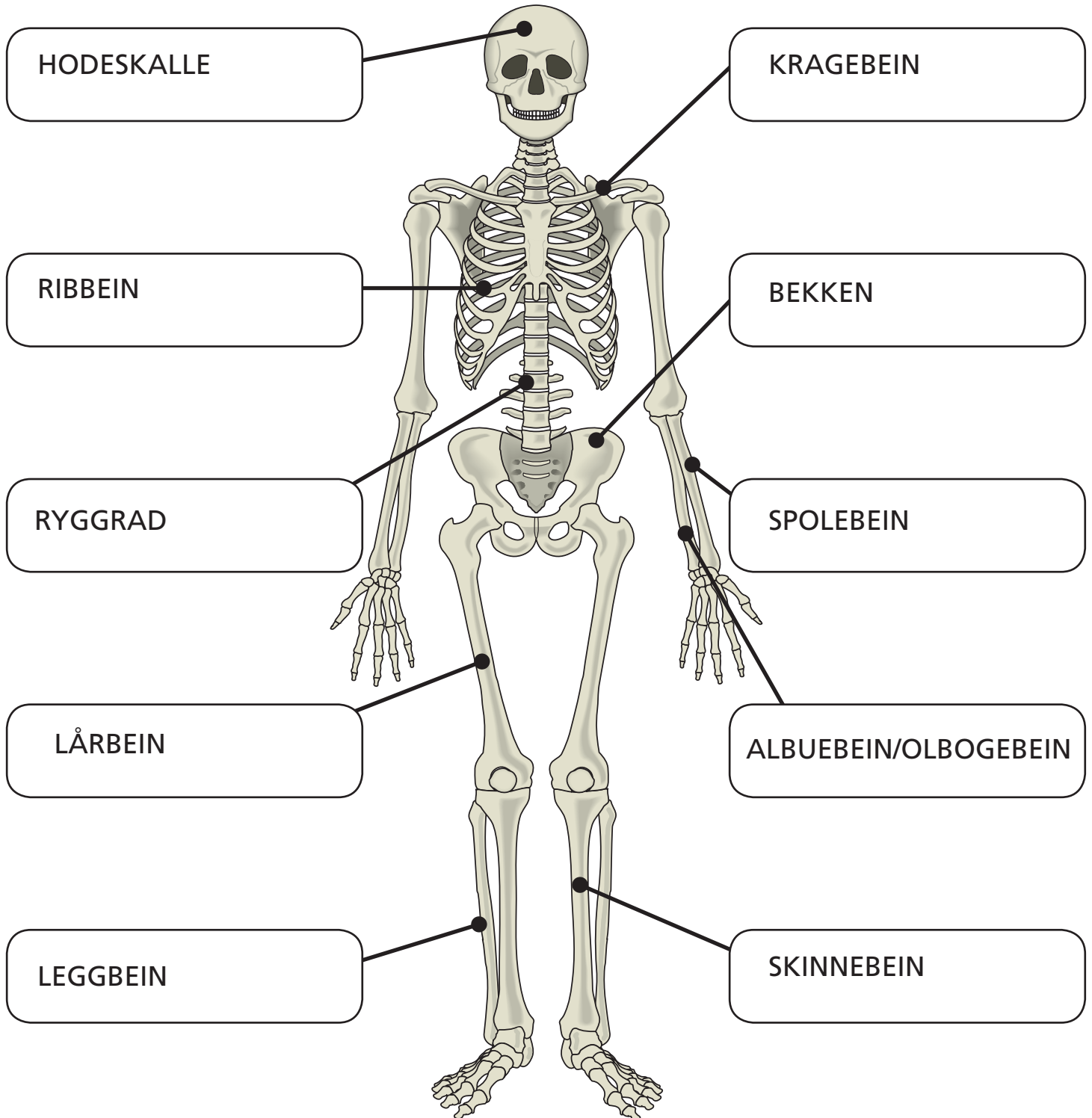

Hvilken del av skjelettet er synlig?

TENNENE